9　新潟商業高等学校

●所在地　新潟市中央区白山浦2－68－2
　　［最寄りの交通機関］
　　JR越後線白山駅下車（徒歩5分）
●電話（025）266－0101
●Fax（025）230－4751
●URL http://www.niigatas-h.nein.ed.jp/
●校長名　仲野　孝
●課　程　全日制
●創　立　明治16年11月18日
●生徒数　1055人（男子444人・女子611人）
　　（令和2年5月1日現在）

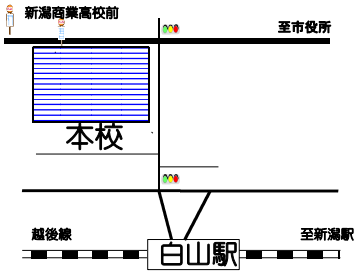

	1年			2年			3年			計		
	男子	女子	合計	男子	女子	合計	男子	女子	合計	男子	女子	合計
総合ビジネス科	63	102	165	83	120	203	85	119	204	231	341	572
情報処理科	39	43	82	54	30	84	48	27	75	141	100	241
国際教養科	27	55	82	24	57	81	21	58	79	72	170	242
計	129	200	329	161	207	368	154	204	358	444	611	1055

●入学者選抜

学科	募集人員	特色化選抜	一般入試		
総合ビジネス科	160	バスケットボール（男子）・陸上（女子）	調査書：学力検査		学校独自検査
情報処理科	80	剣道（男子・女子）　２４人以内	３：７		面接カード
国際教養科	80			傾斜配点（英語）	集団面接

※一般選抜の出願時に、総合ビジネス科及び情報処理科は第2志望を申請できます。

●学校目標
　教育基本法・学校教育法の趣旨を体して人格の完成を目ざし、自主的精神を高めるとともに、個性を伸ばし、勤労と責任を重んずる有為な産業経済人を育成

1　心身ともに健全で個性豊かな人間の育成につとめる。

2　互いに人格を尊重し、正義を愛し、社会のよい形成者としての資質の啓発につとめる。

3　国際的な教養と産業経済人として必要な知識技能の習熟につとめるとともに、識見の高揚につとめる。

4　高い知性と徳性を有し、国際感覚豊かな人材の育成につとめる。

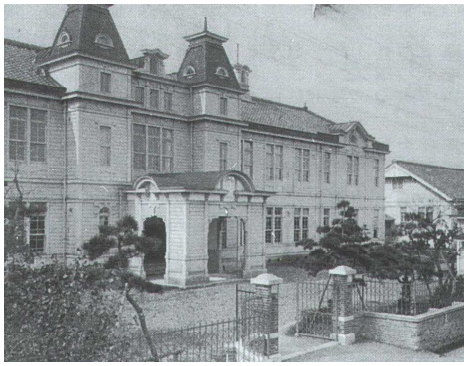

［現校舎のモデルとなった旧校舎］

●目指す学校像のコンセプト
　世界を視野に地域に貢献する人間の育成
　　（財務諸表が読めITを駆使でき、英語でコミュニケーションのとれる人間の育成）

●学科の特徴

【総合ビジネス科】

ビジネスに関する基礎的・基本的な知識と技能を習得させ、ビジネスに対する望ましい資質を身につけさせるとともに、ビジネスの諸活動を主体的、合理的に行い経済社会の発展に寄与する能力と態度を育てます。2年次からは選択により「国際コミュニケーション」、「経営コミュニケーション」、「流通コミュニケーション」の3コースに分かれ、進路に応じた学習ができます。毎年、全国商業高等学校協会の検定試験の一級三種目以上合格者数は、卒業者の70％以上であり全国でもトップレベルです。また、日商商工会議所簿記検定や実務技能検定協会秘書検定などにも合格しています。経済学部、経営学部、商学部など、文系を中心とした大学進学や公務員及び民間企業への就職など多様な進路実現を目指します。

授業風景

【情報処理科】

各産業分野で情報化推進のリーダーを育成する目的で設置されました。ビジネスに関する基礎的・基本的な知識と技能を習得するとともに、情報を適切に収集・処理し、管理する手法について学びます。社会科学に関する専門知識を深め、大学に進学してシステムエンジニアや公認会計士等の専門的職業人を目指す生徒を育てます。資格試験では、全国商業高等学校協会主催の検定試験のみならず、応用情報技術者試験・基本情報技術者試験・ITパスポート試験・情報セキュリティマネジメント試験の合格者を出しています。経済産業省の国家資格や全国商業高等学校協会主催の資格取得は全国トップクラスです。平成18年度から経済産業省の国家試験である「基本情報技術者試験」の午前試験免除校として認定されています。卒業生の進路は、取得した高度な資格や特色ある活動を活かして就職や推薦による進学を達成しています。

授業風景

【国際教養科】

英語を中心に学習し、国際感覚豊かな人材の育成を目指しています。学科の特色として大きく3つ挙げられます。第1は、「国際理解教育の充実」です。「総合的な探究の時間」を活用し、異文化理解探究のための様々な機会を提供しています。第2は、「国際理解の道具である英語の強化」です。全ての生徒が三年間で全授業の4分の1以上に当たる25単位以上の英語の授業を受けます。ALT（ネイティブ・スピーカー）とのティームティーチングも多く取り入れ、他の学校では学ぶことの少ないリスニングやスピーキング、ディベイトやエッセイライティングなど高度な授業にも取り組んでいます。 実用英語検定では全員が2級以上の取得を目指し、準1級の合格者も出ています。また、GTECの試験にも定期的に取り組み、総合的な英語力の伸びが数値で分かります。また、2年次にはオーストラリア研修か国内での英語研修に参加します。授業で身につけた英語を実地で試したり、異文化に肌で触れる機会を通して国際感覚を磨きます。（スピーチコンテストにも積極的に参加しています。）第3に、卒業生徒のほとんどが大学等の上級学校へ進学しています。

授業風景（国内語学研修）

●学校生活

何事にも情**熱**を持って、**誠**実に、**忍**耐強く取組む「熱・誠・忍」の葦原精神のもと、生徒一人一人が資格取得や部活動など、各自の目標に向かって積極的に取り組み、活気あふれる学校です。挨拶もよく、放課後や休日は部活動の掛け声が校内に響き渡っています。

校時表			
（47分授業　8分休憩）			
ＳＨＲ	8:35	～	8:45
1　限	8:50	～	9:37
2　限	9:45	～	10:32
3　限	10:40	～	11:27
4　限	11:35	～	12:22
昼休み	12:22	～	13:10
5　限	13:10	～	13:57
6　限	14:05	～	14:52
7　限	15:00	～	15:47
清　掃	15:47	～	16:05
放　課	16:05	～	部活動・補習

(1)日常生活

・始業　8時35分　終業　15時47分

毎日47分7限授業（休み時間8分）で実施しています。

・放課後　部活動・補習・個別指導・検定補習など

多彩な教育活動が行われています。

(2)行事

4月	入学式・歓迎会・各種オリエンテーション
5月	中間考査・壮行会
6月	葦原大運動会・各種検定・個人懇談会
7月	期末考査・進学補習・語学研修（国教科２
8月	年）
9月	夏季学習会
10月	オープンスクール・葦原祭・各種検定
11月	中間考査・各種検定
12月	芸術鑑賞会・期末考査
1月	球技大会・修学旅行（２年）
2月	各種検定・学年末考査（３年）
3月	学年末考査・各種検定
	卒業式・進路講演会

［令和2年度入学式風景］

葦原大運動会・葦原祭・球技大会等は、生徒会の主体的な企画のもと生徒が積極的に参加し、充実した高校生活を過ごしています。特に「葦原大運動会」は全校生徒が9チームに分かれて競技や応援等の得点を競い合う、大規模で賑やかな学校行事です。

［葦原大運動会］

［葦原祭］

［壮行会］

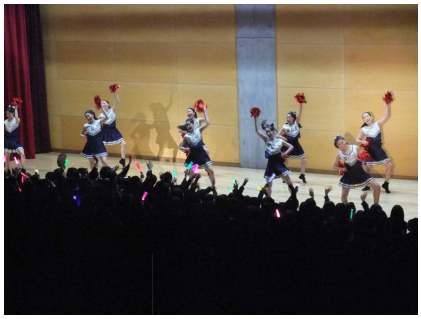

［歓迎会］

［対面式］

［卒業式］

(3)部活動

運動部	硬式野球部・陸上競技部・ソフトテニス部・剣道部・ラグビー部 バスケットボール部・バレー部・登山部・卓球部・ダンス部・サッカー部 ソフトボール部・硬式テニス部・軟式野球部
文化部	珠算電卓部・書道部・ワープロ部・吹奏楽部・華道部・美術部・演劇部 カメラ部・簿記部・茶道部・コンピューター部・ボランティア部・ESS同好会 料理同好会

※部活動は大変活発で、毎日の活動に熱心に取り組んでいます。
　毎年、高校総合体育大会(全国大会・北信越大会)に多くの部が出場しています。
※昨年十月にグラウンドの整備が終わり、屋外の部活動の環境が整いました。

※オーストラリア語学研修(国際教養科　Sさん)

　私は、オーストラリア語学研修に行くと決めたときから期待と不安でいっぱいでした。様々な思いを抱いている中で出発の日を迎えました。ホストファミリーは二週間、本当の家族のように接してくださいました。現地の学校のバディは、私が学校に行くと毎日ハグをしてくれました。言葉や髪の毛の色が違う私のことを温かく受け入れてくれたことが何より嬉しかったです。彼女たちだけでなく、歩いていると、すれ違う多くの現地の方が私に声をかけてくださいました。自分は、現地の方がしてくれたことように、違う国の人を受け入れることができるだろうか、知らないうちに違う部分を持った人をまわりから排除していないだろうかと思い返しました。温かく受け入れてもらったからこそ、自分も様々な人を積極的に受け入れ行こうと思うようになりました。また、私が具合が悪くなって看病をしてもらった時の感謝の気持ちや別れの日に伝えたかった思いを今の自分の英会話の力では伝えきらなかったことに後悔しています。これからは、日常の学習を大切にし本当の英語力を磨くことで、自分の思いを伝えられるように努力していくつもりです。この二週間を通して、将来は「ホテルスタッフ」として、お世話になった方々をもてなしたいという目標ができました。自分のこの夢を実現することで、この語学研修を活かすとともに、お世話になった方々に御礼をしたいと思っています。

●施設・設備

(1)図書館(冷暖房完備)

自習室として利用されています。

快適な環境の中で学習することができます。

(2)普通教室(冷暖房完備)

授業のみでなく夏季補習や部活動に利用されています。電子黒板も整備されています。

(3)体育館

トレーニングルームや更衣室も設置され、体育館内に屋内ランニングロードも整備されています。

(4)視聴覚教室(冷暖房完備)

(5)情報処理実習室等(冷暖房完備)

[図書館]

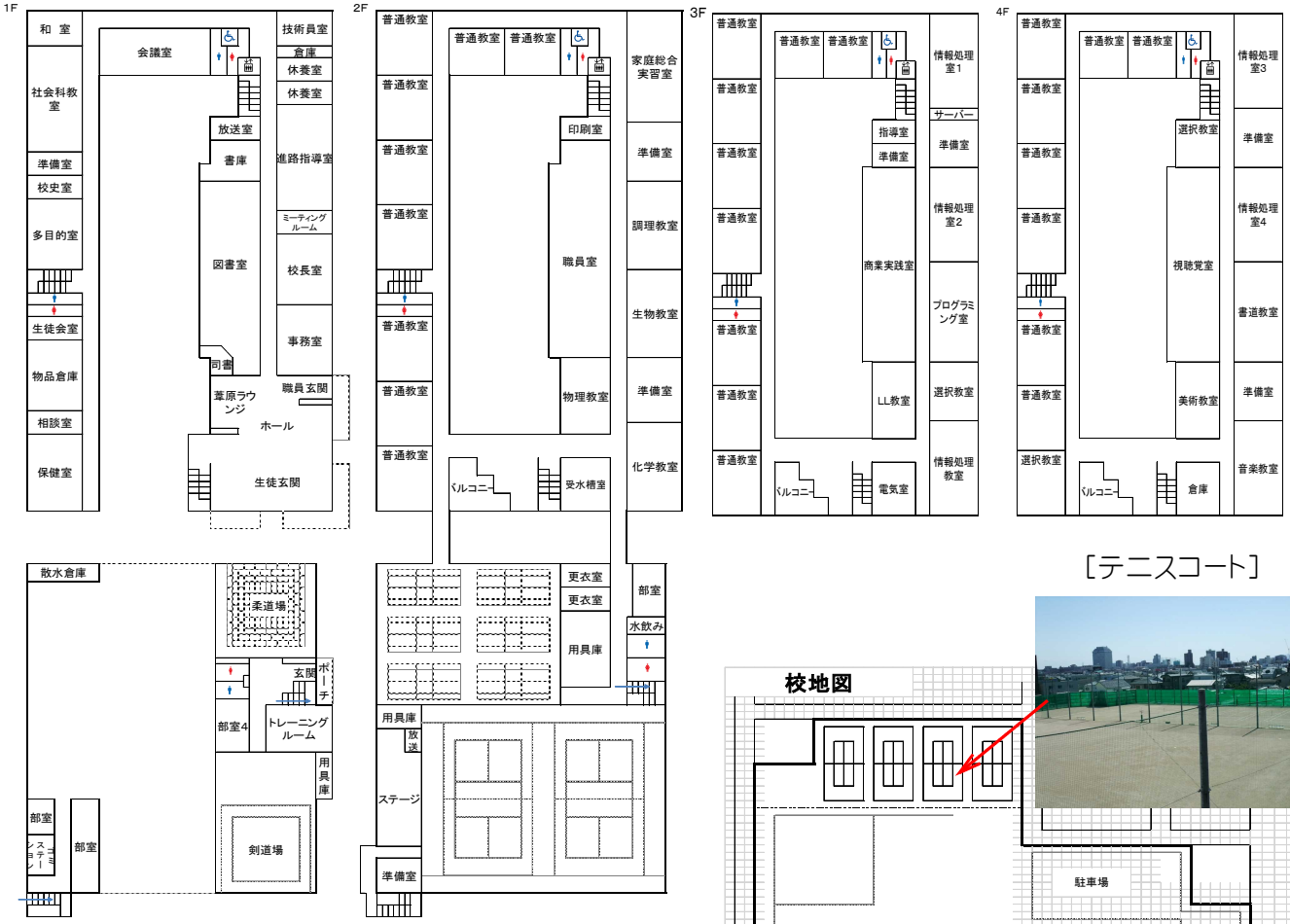

[テニスコート]

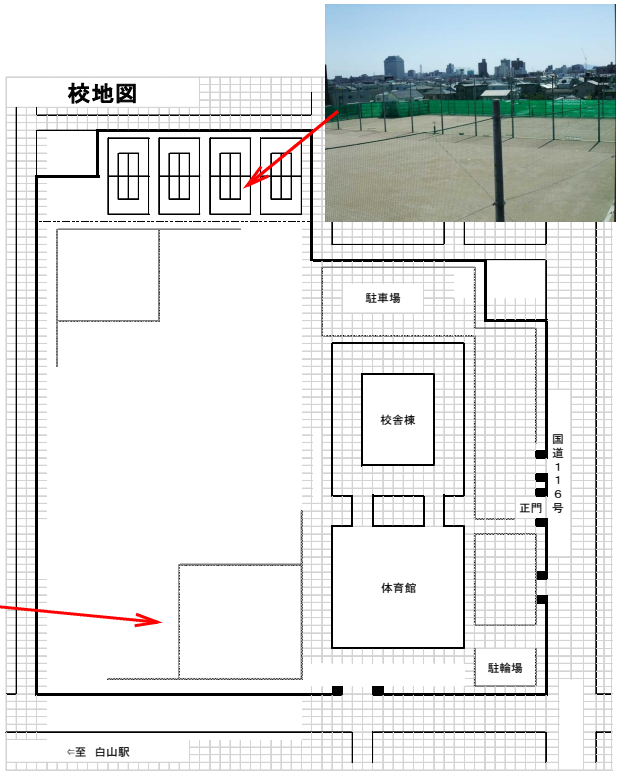

[電子黒板]

[野球]

●進路状況

(1)3年間の卒業生の進路

	令和元年度					平成３０年度					平成２９年度				
	商業関連		国際教養		計	商業関連		国際教養		計	商業関連		国際教養		計
	男	女	男	女		男	女	男	女		男	女	男	女	
大　　学	77	46	13	38	174	88	34	21	36	179	88	47	15	39	189
短期大学	0	7	0	9	16	0	11	0	5	16	0	9	0	4	13
専修学校等	26	59	3	9	97	22	48	2	8	80	19	44	4	14	81
就　　職	20	47	0	1	68	27	48	0	2	77	27	45	0	0	72
そ の 他	1	1	1	3	6	2	0	2	6	10	0	0	2	2	4
計	124	160	17	60	361	139	141	25	57	362	134	145	21	59	359

(2)主な進学先　※令和2年3月　卒業生

【総合ビジネス科及び情報処理科】
新潟大学、新潟県立大学
開志専門職大学、新潟医療福祉大学、新潟経営大学、新潟国際情報大学、新潟薬科大学、神奈川大学、関東学院大学、京都産業大学、駒沢大学、産業能率大学、順天堂大学、駿河台大学、大東文化大学、玉川大学、中央大学、帝京大学、東京経済大学、東洋大学、獨協大学、日本大学、文教大学、法政大学、武蔵野大学、立正大学　ほか

【国際教養科】
新潟大学、新潟県立大学、高崎経済大学、群馬県立女子大学、横浜市立大学、新潟医療福祉大学、新潟国際情報大学、新潟青陵大学、敬和学園大学、桜美林大、神奈川大学、駒沢大学、秀明大学、淑徳大学、白百合女子大学、専修大学、大東文化大学、拓殖大学、玉川大学、帝京大学、東洋大学、フェリス女子大学、文京大学、北京外国語大学、立教大学　　ほか

(3)主な就職先　※令和2年3月　卒業生

企業
株式会社シップス、株式会社新潟藤田組、株式会社ニイガタマシンテクノ、　ダイニチ工業株式会社、ナミックス株式会社、日本リーガル司法書士法人、パナソニック株式会社ＬＳ社新潟工場、ヤマト運輸株式会社新潟主管支店、株式会社ＩＨＩ原動機、株式会社ウィザップ、株式会社ホテル新潟、株式会社マルタケ、株式会社リンコーコーポレーション、株式会社佐藤商会、株式会社栗山米菓、株式会社新越ワークス、株式会社新潟三越伊勢丹、株式会社福田組、亀田製菓株式会社、新潟航空サービス株式会社、新潟照明技研株式会社、国際石油開発帝石株式会社国内Ｅ＆Ｐ事業本部業務管理ユニット、東日本旅客鉄道株式会社、鹿島建設株式会社北陸支店、新日本海フェリー株式会社新潟支店、帝石パイプライン株式会社　ほか

公務員
国家公務員(一般事務・専門職・税務)、新潟県警（警察官）
新潟市役所(一般事務)、新潟市消防(消防)

●在校生からのメッセージ（平成31年度入学生）

総合ビジネス科　Aくん

先日、私たち１年生にとって初めての学校行事である「葦原大運動会」も終了し、早くも入学してから２か月が経ちました。始めは新たな高校生活への戸惑いもありましたが、少しずつ新商生としての意識を持ちながら学校生活を送ることができるようになってきました。高校の学習は今までよりも進むペースが速く、中学生の頃に比べてさらに部活動との両立が難しいと感じました。限られた時間の中で効率よく勉強する為に、毎時間の授業を大切にし、授業の内容を理解していきたいと思います。分からないことや疑問に思ったことがあれば、先生や友達に質問することやその日習ったことはその日のうちに復習することを徹底できるようにしていきたいと思います。また、３か月間の学校生活を通して、「自分で考えること」が高校生として強く求められていると感じました。９年間の義務教育が修了した今、親や先生などまわりの人に頼るのではなく、自分で考え、責任を持って行動していける人になれるように意識しなら学校生活を過ごしていきたいと思います。

情報処理科　Kくん

多くの期待や不安と共に迎えた入学式から２ヶ月が経ちました。大きく変わった環境にも慣れ始め、充実した日々を送ることが出来ています。ですが、入学当初は中学校との違いに毎日驚いていました。その中で特に驚いたのが自主的な行動をするということです。決して、入学前はしていなかったという訳ではないのですが、それよりも更に自主性や主体性が求められていると思いました。高校では自分から動き始めなければ何も始まりません。戸惑いもありましたが、社会の中においても同じことが言えると気付きました。また、今までとは完全に違う分野の学習内容にも驚きました。例えば、情報処理やプログラミング、ビジネス基礎といった中学では学ぶことのできなかった教科です。そのどれもが難しいため、予習や復習が大事なのだと思いました。どちらも大変ではありまが、高校生の間だけでなく社会人になってからも大切なことだと思います。この２つのことを特に頑張って高校生活をより良いものにしたいと思います。

国際教養科　Sさん

新潟商業高校へ入学することを目標に努力し、合格したときには号泣してしまいました。私が高校で一番頑張りたいことは勉強です。英語を中心とする学科なので、英語だけでも４種類あります。特に異文化理解は中学であまり学ばないリスニングとスピーチを主に学ぶ科目で、自己紹介や友人紹介をしています。自分でスピーチの原稿を考える中で英語を利用して話す力が上がったと思います。私は、資格取得にも力を入れたいです。英検準２級取得に向けて努力しており、最終的には準１級取得を目指したいです。また、私は数学が苦手なため点数が上がるよう、毎日復習を欠かさずやっています。クラスはとても楽しく安心していることができ、自然と手を差しのべてくれたり、「大丈夫？」と声をかけてくれるクラスメイトに感謝しています。私は今まで、現在も多くの人に助けられて頑張ることができています。これからは、誰かのためになれるよう精一杯努力したいです。

●学校納付金（令和2年度1年生）

(1)入学準備　※税抜き

教科書　　6,225円～ 9,620円　（学科により異なる）
教材費　　13,960円～26,965円　（学科により異なる）
体育具　　21,744円　（男女同額）
制　服　・男子（市販の標準学生服）
　　ボタン430円、カッターシャツ（長袖2,700円・半袖2,600円）、開襟シャツ2,600円
　　・女子　冬服37,092円・夏服14,932円
　　ネクタイ1,010円、カッターシャツ（長袖2,260円・半袖2,120円）、開襟ブラウス2,220円

(2)月別納入金額(単位:円)

納入月	納入額	内　訳						
		入学料	※注 授業料	生徒会費	一括 徴収金	修学旅行 積立金	PTA 会 費	葦原体育 文化振興 会 費
4月	17,150	5,650		2,500	7,000	-	1,000	-
5月	20,000			2,500	7,000	-	1,500	9,000
6月	21,000			2,500	7,000	10,000	1,500	-
7月	20,500			2,500	7,000	10,000	1,000	-
8月	-			-	-	-	-	-
9月	17,000			-	7,000	10,000	-	-
10月	17,000			-	7,000	10,000	-	-
11月	17,000			-	7,000	10,000	-	-
12月	17,000			-	7,000	10,000	-	-
1月	10,000			-	-	10,000	-	-
2月	10,000			-	-	10,000	-	-
3月	-			-	-	-	-	-
年額	166,650	5,650		10,000	56,000	80,000	5,000	9,000

※ 「一括徴収金」は、予定額です。(検定代金、模擬試験、校章代金、日本スポーツ振興センター掛金など)

※ 国際教養科の海外研修積立金は実施していません。参加の場合は、一括納入となります。

※注　授業料　就学支援金支給の手続きにより授業料の納入が必要と決定された方のみ

納入月	納入額	内訳
７月	29, 700	４月～６月分
１０月	39, 600	７月～１０月分
１１月	9, 900	１１月分
１２月	9, 900	１２月分
１月	9, 900	１月分
２月	19, 800	２月～３月分
年額	118, 800	